



Ook tijdens deze barre wintertijden gaat het archeologisch onderzoek door te Leeuwergem (Zottegem). Naar aanleiding van de realisatie van het bedrijventerrein Spelaan, gelegen langs de Spelaanstraat te Leeuwergem, voert de Dienst Archeologie van SOLVA sinds vorig jaar een vlakdekkend onderzoek uit. In een vorige nieuwsbrief (19) belichtten we reeds een stand van zaken. De voorbije maanden lag de focus op het onderzoek van de Romeinse woonzone. Daarnaast zijn enkele zones rondom de nederzetting aan bod gekomen waarbij opnieuw verschillende crematiegraven zijn aangetroffen, de getuigen van de dodenzorg van de toenmalige bewoners.



vier paalkuilen die het dakgebinte van een gebouw torsten (schaallat = 1 m)

De voorlopige gegevens situeren de nederzetting voornamelijk in de 2de eeuw na Christus. Tal van greppels en grachten begrenzen de woonplaats rondom. Minimum vijf gebouwen zijn intussen gelokaliseerd, herkenbaar door verkleuringen in de grond, de zogenaamde paalsporen. Dit zijn de kuilen waarin houten palen werden geplaatst als basis van een houten gebouw. Telkens één van de huizen in onbruik raakte, richtte men vlakbij een nieuw gebouw op.

De vele vondsten vertellen ons over het dagelijkse reilen en zeilen. Onder andere aardewerk afkomstig uit verschillende delen van het Romeinse rijk (o.a. Centraal-Frankrijk, Rijnland, Spanje, ...) tonen aan dat de bewoners toegang hadden tot de grote handelsnetwerken binnen het Romeinse rijk. De volgende maanden worden de resterende zones verder opgegraven en geven ook zij hun geheimen prijs...

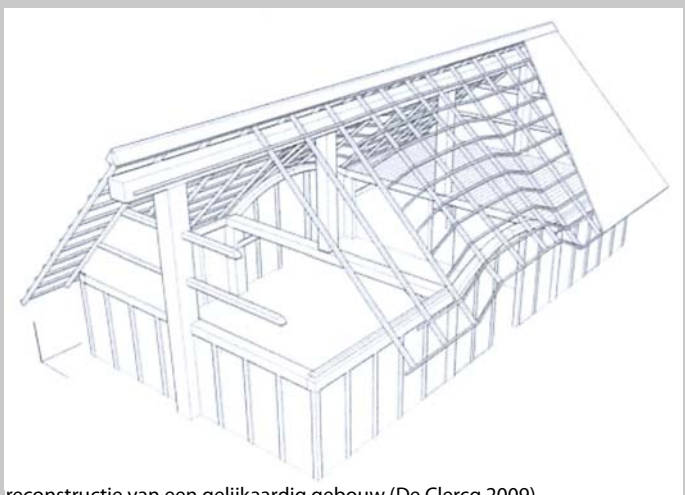

reconstructie van een gelijkaardig gebouw (De Clercq 2009)

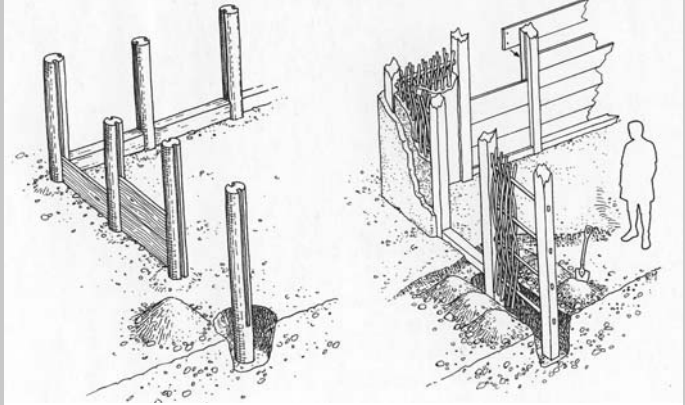

constructie van een houten gebouw (Höchli 1992)



intacte maalsteen op de bodem van een paalkuil



vrijleggen van een aardewerkdump